

## ตารางแสดงวงเงินงบประมาณที่ได้รับจัดสรรและราคากลางในงานจ้างก่อสร้าง

1. ชื่อโครงการ โครงการก่อสร้างกำแพงรั้ว คสล. (วัดบ้านกล้วย) หมู่ที่ 3 ตำบลท่าราบ อำเภอเมืองราชบุรี จังหวัดราชบุรี  
/หน่วยงานเจ้าของโครงการ องค์การบริหารส่วนตำบลท่าราบ
2. วงเงินงบประมาณที่ได้รับจัดสรร 1,834,000 บาท
3. ลักษณะงานโดยสังเขป
  - 3.1 ขนาดกว้าง 3.00 เมตร ยาว 130.80 เมตร สูง 1.90 เมตร (ตามแบบที่ อบต.ท่าราบกำหนด)  
พร้อมติดตั้งป้ายประชาสัมพันธ์โครงการ จำนวน 1 ป้าย
4. ราคากลางคำนวณ ณ วันที่ 27 ตุลาคม 2559 เป็นเงิน 1,834,000 บาท
5. บัญชีประมาณราคากลาง งานโครงการก่อสร้างกำแพงรั้ว คสล. (วัดบ้านกล้วย) หมู่ที่ 3 ตำบลท่าราบ อำเภอเมืองราชบุรี จังหวัดราชบุรี
  - 5.1 ประมาณราคาตามแบบ ปร.4 และแบบ ปร.5 องค์การบริหารส่วนตำบลท่าราบ
  - 5.2 \_\_\_\_\_
  - 5.3 \_\_\_\_\_
  - 5.4 \_\_\_\_\_
6. รายชื่อคณะกรรมการกำหนดราคากลาง
  - 5.1 ส.อ.อำนาจ ไทยประเสริฐ ประธานกรรมการ
  - 5.2 นายนพดล พุ่มสวัสดิ์ กรรมการ
  - 5.3 นายศุภชัย จิ๊งศรีเจริญ กรรมการ
  - 5.4 \_\_\_\_\_
  - 5.5 \_\_\_\_\_

สืบเอก.....ประธานกรรมการ  
(อำนาจ ไทยประเสริฐ)

(ลงชื่อ).....กรรมการ  
(นายนพดล พุ่มสวัสดิ์)

(ลงชื่อ).....กรรมการ  
(นายศุภชัย จิ๊งศรีเจริญ)



## บันทึกข้อความ

ส่วนราชการ กองคลังองค์การบริหารส่วนตำบลท่าราบ

ที่ รบ 78102/-

วันที่ 28 ตุลาคม 2559

เรื่อง รายงานผลการกำหนดราคากลาง

เรียน นายกองคลังองค์การบริหารส่วนตำบลท่าราบ

อ้างถึง คำสั่งองค์การบริหารส่วนตำบลท่าราบ ที่ 3/2560 ลงวันที่ 14 ตุลาคม 2559

ตามที่องค์การบริหารส่วนตำบลท่าราบ ได้แต่งตั้งคณะกรรมการเพื่อกำหนดราคากลางโครงการก่อสร้างกำแพงรั้ว คสล. (วัดบ้านกล้วย) หมู่ที่ 3 ตำบลท่าราบ อำเภอเมืองราชบุรี จังหวัดราชบุรี ขนาดกว้าง 3.00 เมตร ยาว 130.80 เมตร สูง 1.90 เมตร (ตามแบบที่ อบต.ท่าราบกำหนด) พร้อมติดตั้งป้ายประชาสัมพันธ์โครงการ จำนวน 1 ป้าย เป็นเงิน 1,834,000 บาท (หนึ่งล้านแปดแสนสามหมื่นสี่พันบาทถ้วน) ตามอ้างถึงนั้น

บัดนี้ คณะกรรมการกำหนดราคากลาง ได้กำหนดราคากลางไว้ที่ 1,834,000 บาท (หนึ่งล้านแปดแสนสามหมื่นสี่พันบาทถ้วน) ตามรายงานการประชุมของคณะกรรมการกำหนดราคากลาง ลงวันที่ 27 ตุลาคม พ.ศ. 2559 และเอกสารประมาณราคาที่เหมาะสม

จึงเรียนมาเพื่อโปรดพิจารณาให้ความเห็นชอบ

สืบเอก.....ประธานกรรมการ  
(อำนาจ ไทยประเสริฐ)

(ลงชื่อ).....กรรมการ  
(นายนพต พุ่มสวัสดิ์)

(ลงชื่อ).....กรรมการ  
(นายศุภชัย จิงศรีเจริญ)

เรียน นายกองคลังองค์การบริหารส่วนตำบลท่าราบ

- คณะกรรมการกำหนดราคากลางได้เสนอราคารวมไว้ที่ 1,834,000 บาท
- เพื่อโปรดพิจารณาให้ความเห็นชอบ

สืบเอก.....  
(อำนาจ ไทยประเสริฐ)

ปลัดองค์การบริหารส่วนตำบลท่าราบ

เห็นชอบ

(นางจินตนา ศักดิ์สมบูรณ์)

นายกองคลังองค์การบริหารส่วนตำบลท่าราบ

## สรุปผลการประมาณราคาก่อสร้าง

ประเภท โครงการก่อสร้างกำแพงรั้ว คสล. (วัดบ้านกล้วย)

เจ้าของโครงการ องค์การบริหารส่วนตำบลท่าราบ

สถานที่ก่อสร้าง หมู่ที่ 3 ตำบลท่าราบ อำเภอเมืองราชบุรี จังหวัดราชบุรี

หน่วยงานออกแบบแปลนและรายการ กองช่างองค์การบริหารส่วนตำบลท่าราบ

แบบเลขที่ 25 / 2558

ประมาณราคาตามแบบ ปร.4 จำนวน 3 แผ่น

ประมาณราคาเมื่อ วันที่ 27 เดือน ตุลาคม พ.ศ. 2559

ลำดับที่	รายการ	ค่าวัสดุและค่าแรงงาน รวมเป็นเงิน (บาท)	Factor F	ค่าก่อสร้างทั้งหมด รวมเป็นเงิน (บาท)	หมายเหตุ
1	ประเภทงานอาคาร	1,413,128	1.3074	1,847,523	
2	ประเภทงานทาง				
3	ประเภทงานชลประทาน				
4	ประเภทงานสะพานและท่อเหลี่ยม				
5	ป้ายโครงการ จำนวน 1 ป้าย				
	เงื่อนไข				
	เงินล่วงหน้าจ่าย 0 %				
	เงินประกันผลงานหัก 0 %				
	ดอกเบี้ยเงินกู้ 6 %				
	ภาษีมูลค่าเพิ่ม 7 %				
สรุป	รวมค่าก่อสร้างเป็นเงิน			1,847,523	
	คิดเป็นเงินประมาณ			1,834,000	
ตัวอักษร ( หนึ่งล้านแปดแสนสามหมื่นสี่พันบาทถ้วน )					
ขนาดหรือเนื้อที่อาคาร		-	ตร.ม.		
เฉลี่ยราคาประมาณ		-	บาท / ตร.ม.		

คณะกรรมการกำหนดราคากลาง

สืบเอก.....

( อำนวย ไทยประเสริฐ )

ประธานกรรมการ

ลงชื่อ.....

ลงชื่อ.....

ลงชื่อ.....

ลงชื่อ.....

( นายนพดล พุ่มสวัสดิ์ )

กรรมการ

กรรมการ

ลงชื่อ.....

( นายศุภชัย จึงศิริเจริญ )

กรรมการ

รายการประมาณราคาก่อสร้าง โครงการก่อสร้างกำแพงรั้ว คสล. (วัดบ้านกล้วย)

สถานที่ก่อสร้าง หมู่ที่ 3 ตำบลท่าราบ อำเภอเมือง จังหวัดราชบุรี

ฝ่าย/งาน กองช่างองค์การบริหารส่วนตำบลท่าราบ

ประมาณการโดย นายนพดล พุ่มสวัสดิ์

แบบเลขที่ 25 / 2558

รายการเลขที่ -

สำนัก/กอง -

กรม -

เมื่อวันที่ 27 เดือน ตุลาคม พ.ศ. 2559

ลำดับ ที่	รายการ	จำนวน	หน่วย	ราคาวัสดุสิ่งของ		ค่าแรงงาน		ยอดรวมค่าวัสดุ และค่าแรงงาน	หมายเหตุ
				ราคา ต่อหน่วย	จำนวนเงิน (บาท)	ราคา ต่อหน่วย	จำนวนเงิน (บาท)		
1	งานดินขุดและถมคืน	33	ลบ.ม.			148	4,884	4,884	
2	งานเสาเข็มหกเหลี่ยมกลาง ขนาด $\varnothing 0.15 \times 2.00$ เมตร	141	ต้น	160	22,560	58	8,178	30,738	
3	งานทรายหยาบ	2	ลบ.ม.	328	656			656	ราคารวมค่าแรง
4	งานคอนกรีต								
	4.1 คอนกรีต 1:3:5	3	ลบ.ม.	1,630	4,890	306	918	5,808	
	4.2 คอนกรีต 1:2:4	27	ลบ.ม.	1,869	50,463	306	8,262	58,725	
5	งานเหล็ก								
	5.1 เหล็ก RB $\varnothing 6$ มม.	111	เส้น	50	5,550	8	888	6,438	
	5.2 เหล็ก RB $\varnothing 9$ มม.	98	เส้น	106	10,388	17	1,666	12,054	
	5.3 เหล็ก DB $\varnothing 12$ มม.	116	เส้น	185	21,460	30	3,480	24,940	
	5.4 ลวดผูกเหล็ก	53	กก.	30	1,590			1,590	
รวมเงินเฉพาะรายการในแผ่นนี้					117,557		28,276	145,833	

ลงชื่อ.....ประธานกรรมการกำหนดราคากลาง  
 ลงชื่อ.....กรรมการ  
 ลงชื่อ.....กรรมการ

รายการประมาณราคาก่อสร้าง โครงการก่อสร้างกำแพงรั้ว คสล. (วัดบ้านกล้วย)

สถานที่ก่อสร้าง หมู่ที่ 3 ตำบลท่าราบ อำเภอเมือง จังหวัดราชบุรี

ฝ่าย/งาน กองช่างองค์การบริหารส่วนตำบลท่าราบ

ประมาณการโดย นายณพดล พุ่มสวัสดิ์

แบบเลขที่ 25 / 2558

รายการเลขที่ -

สำนัก/กอง -

กรม -

เมื่อวันที่ 27 เดือน ตุลาคม พ.ศ. 2559

ลำดับ ที่	รายการ	จำนวน	หน่วย	ราคาวัสดุสิ่งของ		ค่าแรงงาน		ยอดรวมค่าวัสดุ และค่าแรงงาน	หมายเหตุ																																																																																																			
				ราคา ต่อหน่วย	จำนวนเงิน (บาท)	ราคา ต่อหน่วย	จำนวนเงิน (บาท)																																																																																																					
6	งานไม้แบบ + คร่าว + ตะปู	68	ตร.ม.	428	29,104	133	9,044	38,148																																																																																																				
7	ผนังก่ออิฐบล็อก 7 ซม.	78	93	7,254	60	4,680	11,934		8	งานฉาบปูนผนัง	157	ตร.ม.	58	9,106	82	12,874	21,980		9	หัวบัว	47	หัว	350	16,450			16,450		10	งานรั้วสแตนเลส ขนาด กว้าง 2.90 เมตร สูง 0.80 เมตร	73	ชุด	15,000	1,095,000			1,095,000		11	งานประตู่										11.1 ท่อเหล็กเคลือบสังกะสี $\phi$ 1 1/2"	9	ท่อน	812	7,308	30%	2,192	9,500			11.2 ล้อเลื่อน	15	วง	320	4,800			4,800	ราคาท้องตลาด		11.3 ไม้เข็ญรำ ขนาด 1" x 6"	270	เมตร	57	15,390	69	18,630	34,020			11.4 น็อตเกลียวปสล้อย 450 ตัว	4.5	กล่อง	183	823			823			11.5 ลวดเชื่อม	3	กล่อง	280	840			840		รวมเงินเฉพาะรายการในแผ่นนี้					1,186,075		47,420	1,233,495	
8	งานฉาบปูนผนัง	157	ตร.ม.	58	9,106	82	12,874	21,980																																																																																																				
9	หัวบัว	47	หัว	350	16,450			16,450																																																																																																				
10	งานรั้วสแตนเลส ขนาด กว้าง 2.90 เมตร สูง 0.80 เมตร	73	ชุด	15,000	1,095,000			1,095,000																																																																																																				
11	งานประตู่																																																																																																											
	11.1 ท่อเหล็กเคลือบสังกะสี $\phi$ 1 1/2"	9	ท่อน	812	7,308	30%	2,192	9,500																																																																																																				
	11.2 ล้อเลื่อน	15	วง	320	4,800			4,800	ราคาท้องตลาด																																																																																																			
	11.3 ไม้เข็ญรำ ขนาด 1" x 6"	270	เมตร	57	15,390	69	18,630	34,020																																																																																																				
	11.4 น็อตเกลียวปสล้อย 450 ตัว	4.5	กล่อง	183	823			823																																																																																																				
	11.5 ลวดเชื่อม	3	กล่อง	280	840			840																																																																																																				
รวมเงินเฉพาะรายการในแผ่นนี้					1,186,075		47,420	1,233,495																																																																																																				

ลงชื่อ.....  
 ลงชื่อ.....  
 ลงชื่อ.....

ประธานกรรมการกำหนดราคากลาง  
 กรรมการ  
 กรรมการ



# องค์การบริหารส่วนตำบลท่าราบ

โครงการ : ก่อสร้างกำแพงรั้ว คสล. (วัดบ้านกล้วย)

สถานที่ : หมู่ที่ ๓ ต.ท่าราบ อ.เมือง จ.ราชบุรี

แบบเลขที่ : 25/2558

ลงชื่อ.....ประธานกรรมการกำหนดราคากลาง

ลงชื่อ.....กรรมการ

ลงชื่อ.....กรรมการ





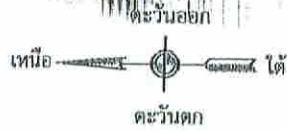

ถนนท่าราบ - บ้านซ่อง

อบต.ท่าราบ

สระน้ำ  
วัดบ้านกล้วย

วัดบ้านกล้วย

แนวรั้ว

วัดบ้านกล้วย

โรงเรียนวัดบ้านกล้วย

หมายเหตุ

- แนวรั้วคอนกรีต ยาว ๑๓๐.๘๐ เมตร
- ประตูล้อม จำนวน ๓ ชุด
- เพิ่มลูกกรงสแตนเลส จำนวน ๓๐ ชุด

ลงชื่อ.....ประธานกรรมการกำหนดครุฑากลาง  
ลงชื่อ.....กรรมการ ผังบริเวณ  
ลงชื่อ.....กรรมการ มาตรฐาน NONE



โครงการ

ก่อสร้างกำแพงวัด ศาล.  
(วัดบ้านกล้วย)

สถานที่

หมู่ที่ ๓ ต.ท่าราบ  
อ.เมือง จ.ราชบุรี

สำรวจ/ออกแบบ

ลงชื่อ.....

นายพล พุ่มสวัสดิ์  
ผอ.กองช่าง

เห็นชอบ/อนุมัติ

ลงชื่อ.....

นางจินตนา ศักดิ์สมบูรณ์  
นายก อบต.ท่าราบ

แบบแสดง

ผังบริเวณ

แบบเลขที่

๒๕๕ / ๒๕๕๘

แผ่นที่

๐๘/๐๘

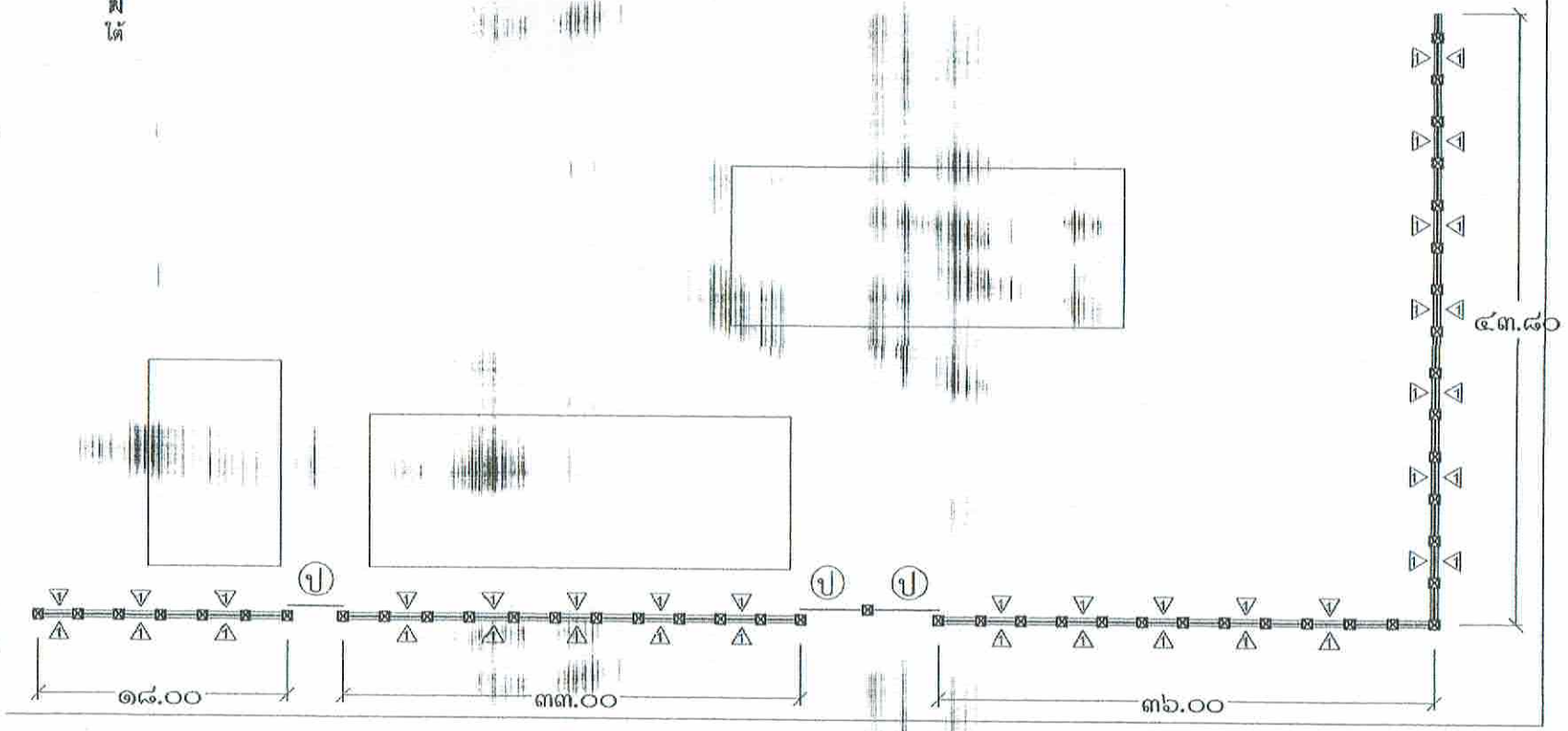
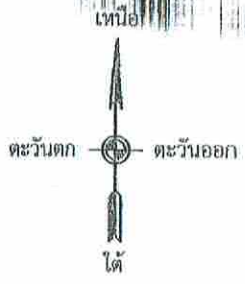

เขตเขตเขต



โครงการ	ก่อสร้างแฟรนช์ คอน. (วัดบ้านกล้วย)
สถานที่	หมู่ที่ ๓ ต.ท่าราบ อ.เมือง จ.ราชบุรี
สำรวจ/ออกแบบ	
ลงชื่อ	<i>[Signature]</i>
	นายพอล ชุมสวัสดิ์ ผลกองช่าง
เห็นชอบ/อนุมัติ	
ลงชื่อ	<i>[Signature]</i>
	นางจินตนา สักดิ์สมบูรณ์ นายก สบต.ท่าราบ
แบบแสดง	ผังรั้วตามวิธี
แบบเลขที่	๒๕ / ๒๕๕๘
แผ่นที่	๐๕/๐๘

ถนน คสล.

ผังรั้วคอนกรีต  
มาตราส่วน NONE

ลงชื่อ..... *[Signature]* .....ประธานกรรมการกำหนดราคาตลาด  
ลงชื่อ..... *[Signature]* .....กรรมการ  
ลงชื่อ..... *[Signature]* .....กรรมการ

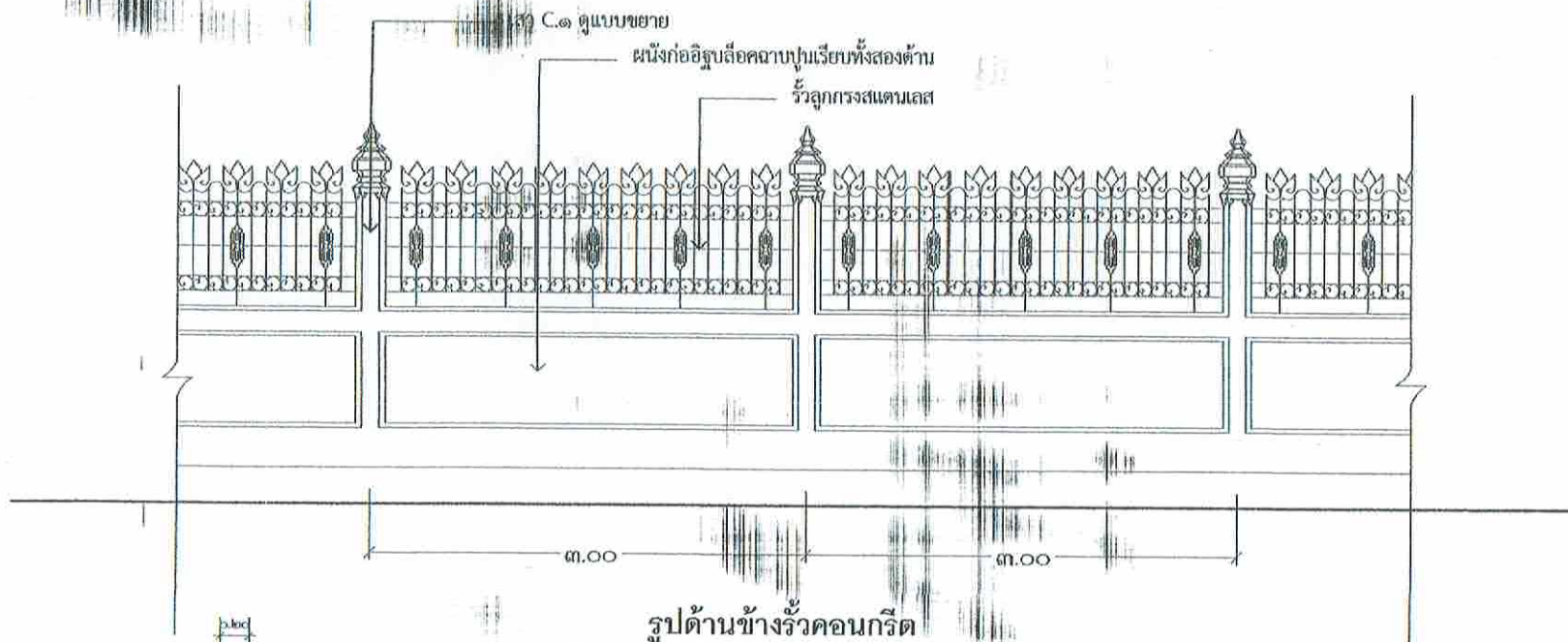

รูปด้านข้างรั้วคอนกรีต

มาตราส่วน 1:50

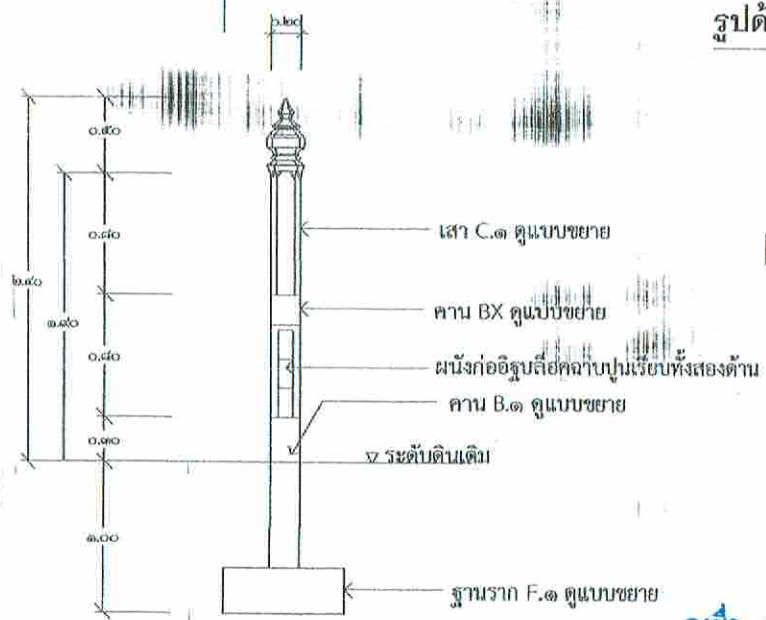

รูปตัดรั้วคอนกรีต

มาตราส่วน 1:50

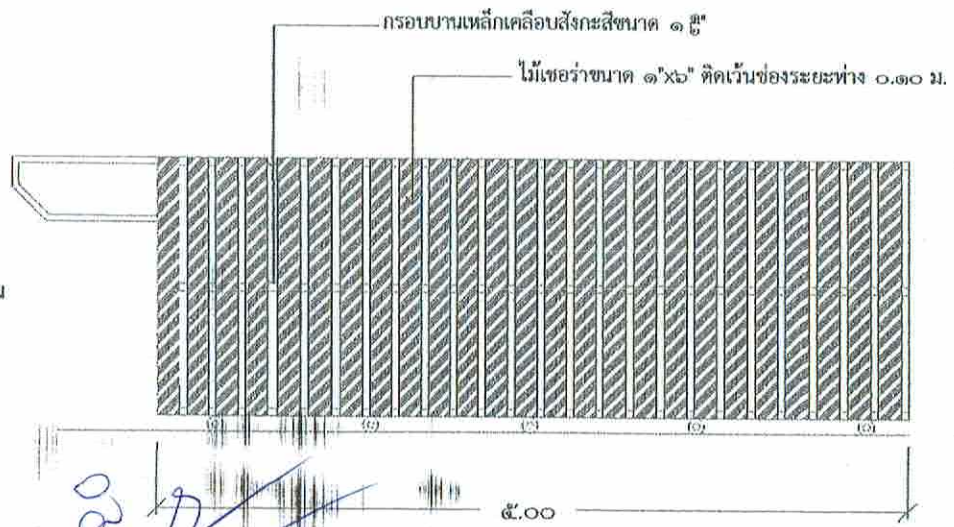

แบบประตูเลื่อน

มาตราส่วน 1:50

ลงชื่อ.....ประธานกรรมการกำหนดราคากลาง  
 ลงชื่อ.....กรรมการ  
 ลงชื่อ.....กรรมการ



โครงการ  
ก่อสร้างกำแพงรั้ว คสล.  
(วัดบ้านกล้วย)

สถานที่  
หมู่ที่ ๓ ต.ท่าราบ  
อ.เมือง จ.ราชบุรี

สำรวจ/ออกแบบ

ลงชื่อ.....  
นายพหล ทุมสวัสดิ์  
ผอ.กองช่าง

เห็นชอบ/อนุมัติ  
ลงชื่อ.....  
นางจันทภา สักดิ์สมบูรณ์  
นายก อบต.ท่าราบ

แบบแสดง  
รั้ว คสล., ประตูลื่น

แบบเลขที่ ๒๕ / ๒๕๕๘

แผ่นที่ ๐๖/๐๘

เสา C.๑ ดูแบบขยาย

ผนังก่ออิฐบล็อกฉาบปูนเรียบทั้งสองด้าน

ราวสแตนเลส

๒.๘๐

@ ๐.๑๐

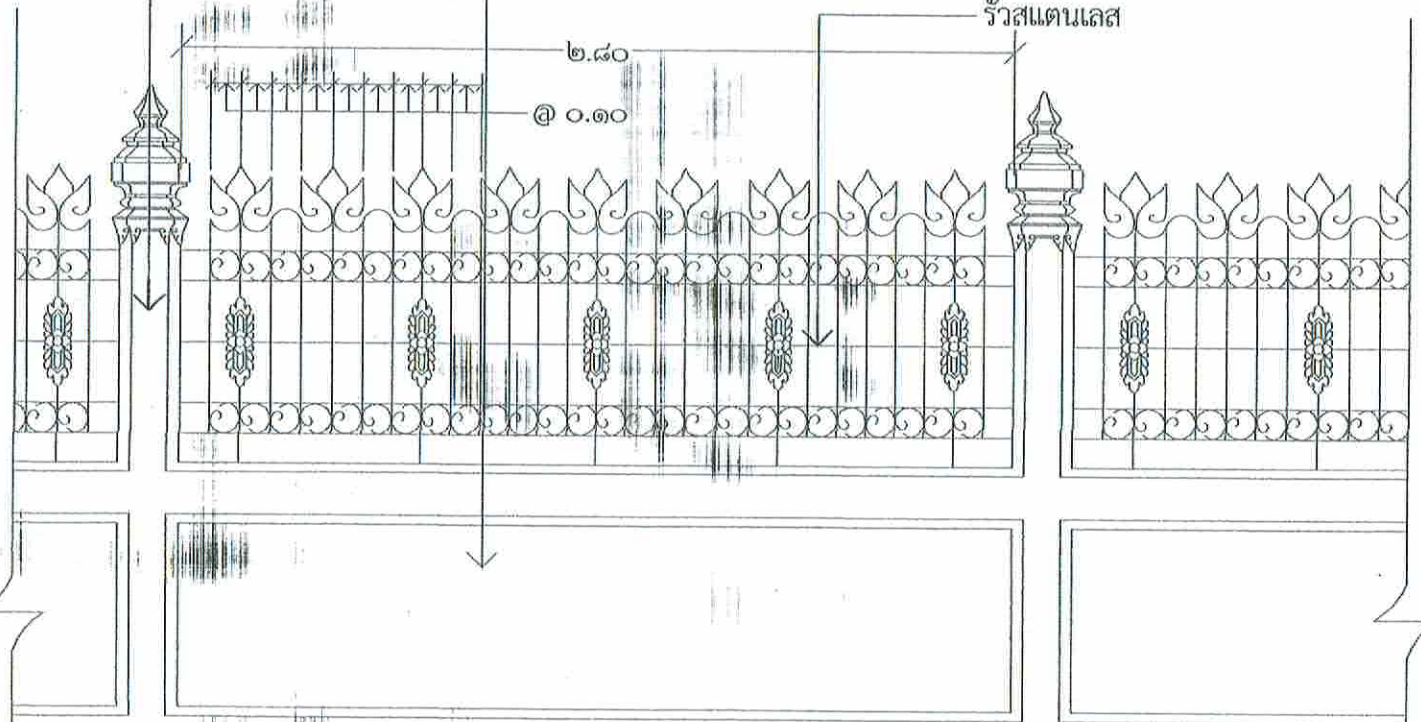
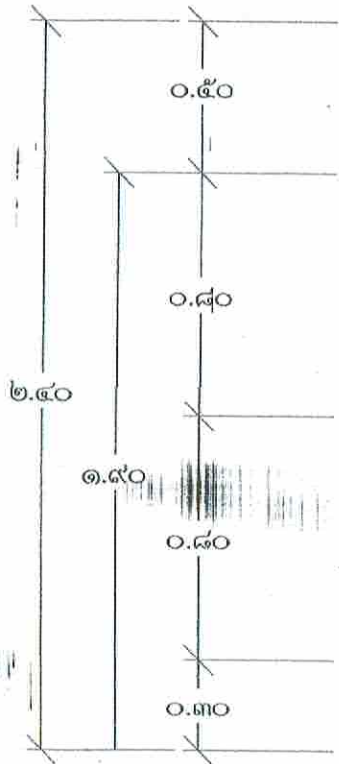

๓.๐๐

ลงชื่อ.....  
 ลงชื่อ.....  
 ลงชื่อ.....

ประธานกรรมการกำหนดราคา

กรรมการ

กรรมการ

แบบขยายรั้ว

มาตราส่วน 1 : 25



โครงการ

ก่อสร้างกำแพงรั้ว กสล.  
(วัดบ้านกล้วย)

สถานที่

หมู่ที่ ๓ ต.ท่าราบ  
อ.เมือง จ.วชิรบุรี

สำรวจ/ออกแบบ

ลงชื่อ.....

นายบทผล ชุ่มสวัสดิ์  
ผอ.กองช่าง

เห็นชอบ/อนุมัติ

ลงชื่อ.....

นางจินตนา ศักดิ์สมบูรณ์  
นายก อต.ท่าราบ

แบบแสดง

ขยายรั้ว

แบบเลขที่

๒๕ / ๒๕๕๘

แผ่นที่

๐๐๑/๐๐๑

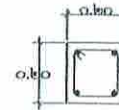
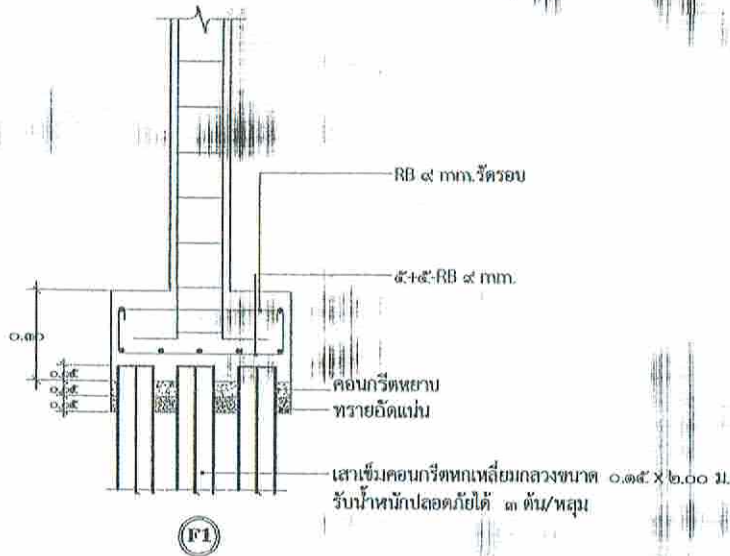
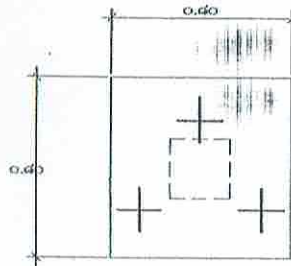

4-DB 12 mm.  
ป-RB 6 mm. @0.20  
(0.20x0.20)

C1

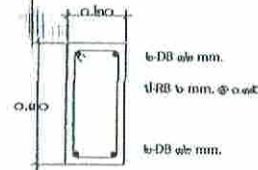

B1

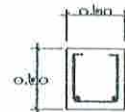

๒-RB ๙ mm.  
ป-RB ๖ mm. @0.๒๐  
(๐.๒๐x๐.๒๐)

BX

ลงชื่อ.....ประธานกรรมการกำหนดครุภัณฑ์  
ลงชื่อ.....กรรมการ  
ลงชื่อ.....กรรมการ



โครงการ ก่อสร้างกำแพงรั้ว สสจ. (วัดบ้านกล้วย)	
สถานที่ หมู่ที่ ๓ ต.ท่าราบ อ.เมือง จ.ราชบุรี	
สำรวจ/ออกแบบ	
ลงชื่อ.....	นายอนพล พุ่มสวัสดิ์ ผอ.กองช่าง
เห็นชอบ/อนุมัติ	
ลงชื่อ.....	นางจันทนา ศักดิ์สมบูรณ์ นายก ส.ต.ท่าราบ
มอบหมาย	
ขยายโครงการรั้ว	
แบบเลขที่	๒๕ / ๒๕๕๔
แผ่นที่	๐๑/๐๑